MULTITRANSPORTER · MULTI

Neptun N7-255 multi (GN151)

TECHNISCHE DATEN

Gesamtgewicht	**750 kg**
Nutzlast	**553 kg**
Ladefläche (innen)	**255 × 166 × 10 cm**
Achsen	**1**
Bremse	**Ungebremst**
Bereifung	**155/70 R13**
Anhängertyp	**Multitransporter**
Serie	**MULTI**
Kippbar	**Nein**
Klappbare Deichsel	**Ja**

KURZBESCHREIBUNG

Neptun N7-255 multi Zuverlässiger und langlebiger Anhänger mit folgenden Eckdaten: Innenmaß: 2550 × 1660 × 100 mm Gesamtgewicht: 750 kg Nutzlast: 553 kg Achsen: 1x750 Ausführung: unbraked Jetzt unverbindlich Angebot anfordern.

PASSENDES ZUBEHÖR

Neptun Laubgitteraufsatz, 800 mm
Original Neptun Zubehör: Laubgitteraufsatz, 800 mm. Passend für ...

Neptun Bordwandaufsatz, 200 mm
Original Neptun Zubehör: Bordwandaufsatz, 200 mm. Passend für ...

Neptun Ersatzrad, 155/70 R13, 4 x ...
Original Neptun Zubehör: Ersatzrad, 155/70 R13, 4 x ...

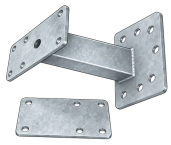

Neptun Ersatzradhalter, Deichsel
Original Neptun Zubehör: Ersatzradhalter, Deichsel. Passend für 20 ...

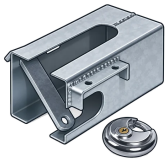

Neptun Kastenschloss, Einfach mit Schlüssel
Original Neptun Zubehör: Kastenschloss, Einfach mit Schlüssel. Passend ...

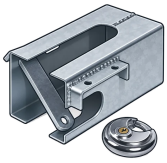

Neptun Diebstahlsicherung, Kastenschloss, Standard mit Vorhängeschloss
Original Neptun Zubehör: Diebstahlsicherung, Kastenschloss, Standard mit Vorhängeschloss. ...

+ 12 weitere passende Zubehörartikel online verfügbar

Interesse an diesem Anhänger?

Jetzt unverbindlich anfragen und persönlich beraten lassen.
+43 3632 70000 · 8934 Altenmarkt bei St. Gallen · xn--neptunanhnger-jfb.at

Zum Modell