TIEFLADER · PRO

Neptun N7-263 2 pro (GN148)

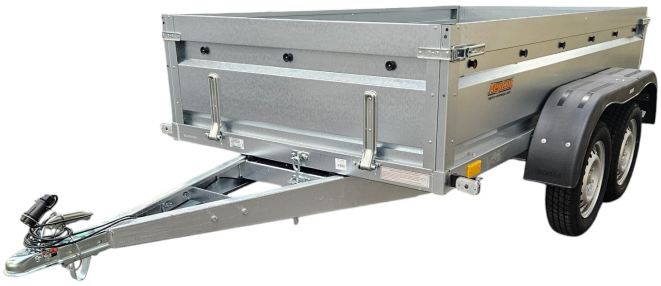

TECHNISCHE DATEN

Gesamtgewicht	**750 kg**
Nutzlast	**495 kg**
Ladefläche (innen)	**263 × 129 × 45 cm**
Achsen	**2**
Bremse	**Ungebremst**
Bereifung	**155/70 R13**
Anhängertyp	**Tieflader**
Serie	**PRO**
Kippbar	**Nein**
Klappbare Deichsel	**Ja**

KURZBESCHREIBUNG

Neptun N7-263 2 pro Zuverlässiger und langlebiger Anhänger mit folgenden Eckdaten: Innenmaß: 2630 × 1290 × 450 mm Gesamtgewicht: 750 kg Nutzlast: 495 kg Achsen: 2x750 Ausführung: unbraked Jetzt unverbindlich Angebot anfordern.

PASSENDES ZUBEHÖR

Neptun Flachplane, 650 g/m², Grau
Original Neptun Zubehör: Flachplane, 650 g/m², Grau. Passend ...

Neptun Bügel für Flachplane, verstellbar
Original Neptun Zubehör: Bügel für Flachplane, verstellbar. Passend ...

Neptun Hochplane, 800 mm, 650 g/m², ...
Original Neptun Zubehör: Hochplane, 800 mm, 650 g/m², ...

Neptun Spriegel, 800 mm
Original Neptun Zubehör: Spriegel, 800 mm. Passend für ...

Neptun Hochplane, 1200 mm, 650 g/m², ...
Original Neptun Zubehör: Hochplane, 1200 mm, 650 g/m², ...

Neptun Spriegel, 1200 mm
Original Neptun Zubehör: Spriegel, 1200 mm. Passend für ...

+ 12 weitere passende Zubehörartikel online verfügbar

Interesse an diesem Anhänger?

Jetzt unverbindlich anfragen und persönlich beraten lassen.
+43 3632 70000 · 8934 Altenmarkt bei St. Gallen · xn--neptunanhnger-jfb.at

Zum Modell