MULTITRANSPORTER · MULTI

Neptun N7-350 CT (GN164)

TECHNISCHE DATEN

Gesamtgewicht	**750 kg**
Nutzlast	**475 kg**
Ladefläche (innen)	**345 × 150 × 28,5 cm**
Achsen	**1**
Bremse	**Ungebremst**
Bereifung	**155/70 R13**
Anhängertyp	**Multitransporter**
Serie	**MULTI**
Kippbar	**Nein**
Klappbare Deichsel	**Ja**

KURZBESCHREIBUNG

Neptun N7-350 CT Zuverlässiger und langlebiger Anhänger mit folgenden Eckdaten: Innenmaß: 3450 × 1500 × 285 mm Gesamtgewicht: 750 kg Nutzlast: 475 kg Achsen: 1x750 Ausführung: spring unbraked Jetzt unverbindlich Angebot anfordern.

PASSENDES ZUBEHÖR

Neptun Hochplane, 1200 mm, 650 g/m², …
Original Neptun Zubehör: Hochplane, 1200 mm, 650 g/m², …

Neptun Spriegel, 1200 mm aus verzinktem …
Original Neptun Zubehör: Spriegel, 1200 mm aus verzinktem …

Neptun Ersatzrad, 155/70 R13, 4 x …
Original Neptun Zubehör: Ersatzrad, 155/70 R13, 4 x …

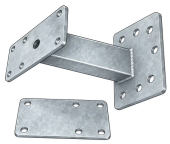

Neptun Ersatzradhalter, seite
Original Neptun Zubehör: Ersatzradhalter, seite. Passend für 27 …

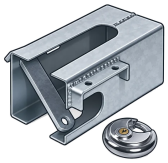

Neptun Diebstahlsicherung, Kastenschloss, Standard mit Vorhängeschloss
Original Neptun Zubehör: Diebstahlsicherung, Kastenschloss, Standard mit Vorhängeschloss. …

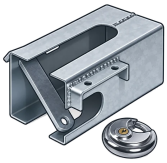

Neptun Kastenschloss, Einfach mit Schlüssel
Original Neptun Zubehör: Kastenschloss, Einfach mit Schlüssel. Passend …

+ 8 weitere passende Zubehörartikel online verfügbar

Interesse an diesem Anhänger?

Jetzt unverbindlich anfragen und persönlich beraten lassen.
+43 3632 70000 · 8934 Altenmarkt bei St. Gallen · xn--neptunanhnger-jfb.at

Zum Modell